

**PORTAL 2, PLANTA PRIMERA, VIVIENDA B**

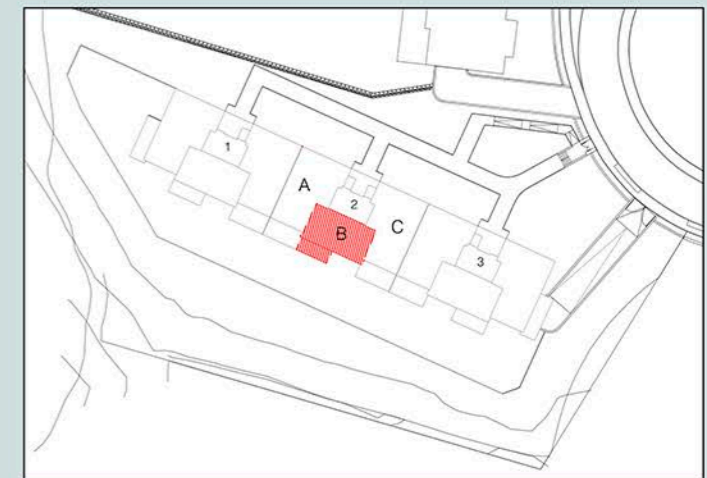

Superficies útiles por estancias		m <sup>2</sup>
1	Salón - Comedor	20.59
2	Cocina	8.30
3	Lavadero cubierto	-
4	Dormitorio 1	12.26
5	Dormitorio 2	10.19
6	Dormitorio 3	-
7	Dormitorio 4	-
8	Vestidor	3.52
9	Baño 1	4.35
10	Aseo	3.38
11	Vestibulo	3.07
12	Pasillo	2.33
13	Terraza cubierta	-
<b>Total superficie útil vivienda</b>		<b>67.99m<sup>2</sup></b>
<b>Total superficie útil (según Decreto 218/05)</b>		<b>74.79m<sup>2</sup></b>
15	Lavadero descubierto	2.12
16	Jardín	-
17	Terraza descubierto 1	11.71
18	Terraza descubierto 2	-
<b>Total superficie construida con elementos comunes y sup. abiertas (según Decreto 218/05)</b>		<b>99.54m<sup>2</sup></b>

Las superficies son aproximadas y podrán sufrir variaciones por necesidades técnicas durante la ejecución de la obra.



NOTA: 1) LOS GIROS DE LAS PUERTAS Y LA DISTRIBUCION DE APARATOS SANITARIOS NO ES VINCULANTE  
 2) EL MOBILIARIO ES SOLO A TITULO INFORMATIVO  
 3) LA DIMENSION DE LOS PILARES NO ES PRECEPTIVA